

Abstract

Le palais est une partie importante de l'étage moyen de la face. Il est le siège de pathologie tumorale importante. La chirurgie des tumeurs du voile et du palais qu'elles soient bénignes ou malignes consiste à retirer une partie plus ou moins importante du palais mou (ou voile du palais) ou du palais osseux . Ce qui nécessite secondairement une réhabilitation chirurgicale .

Objectifs

Le palais est une partie importante de l'étage moyen de la face. Il est le siège de pathologie tumorale importante. Notre étude montre les modalités de traitement des pathologies tumorales du palais avec en 2^{ème} temps sa reconstruction dans un but thérapeutique ,fonctionnel et esthétique.

Cas clinique: patiente âgée de 58 ans admise pour un CAK (Cylindrome) du palais dure ' elle a bénéficié d'une exérèse réparation de l'infrastructure palatine.

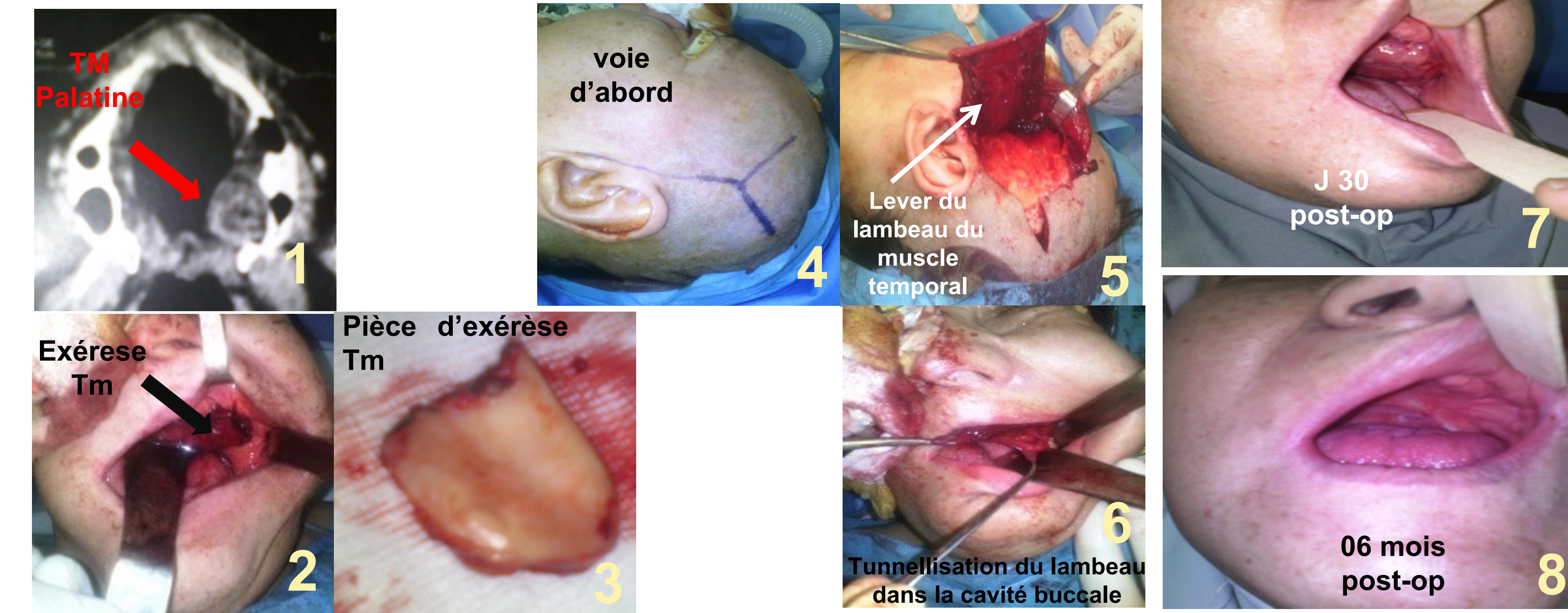

Méthodes et Matériels

Il s'agit d'une population de 28 cas qui présente des tumeurs malignes du palais. 15 tumeurs malignes et 13 tumeurs bénignes Entre 2018 et 2022. On a réalisé la résection tumorale + réparation.

Résultats

Guérison 20 cas. Récidive 03 cas. Perdu de vue 5 cas . La prise en charge rapide des pathologies tumorales permet un TRT adjuvant dans les délais. La reconstruction permet une réintégration socioprofessionnelle facile.

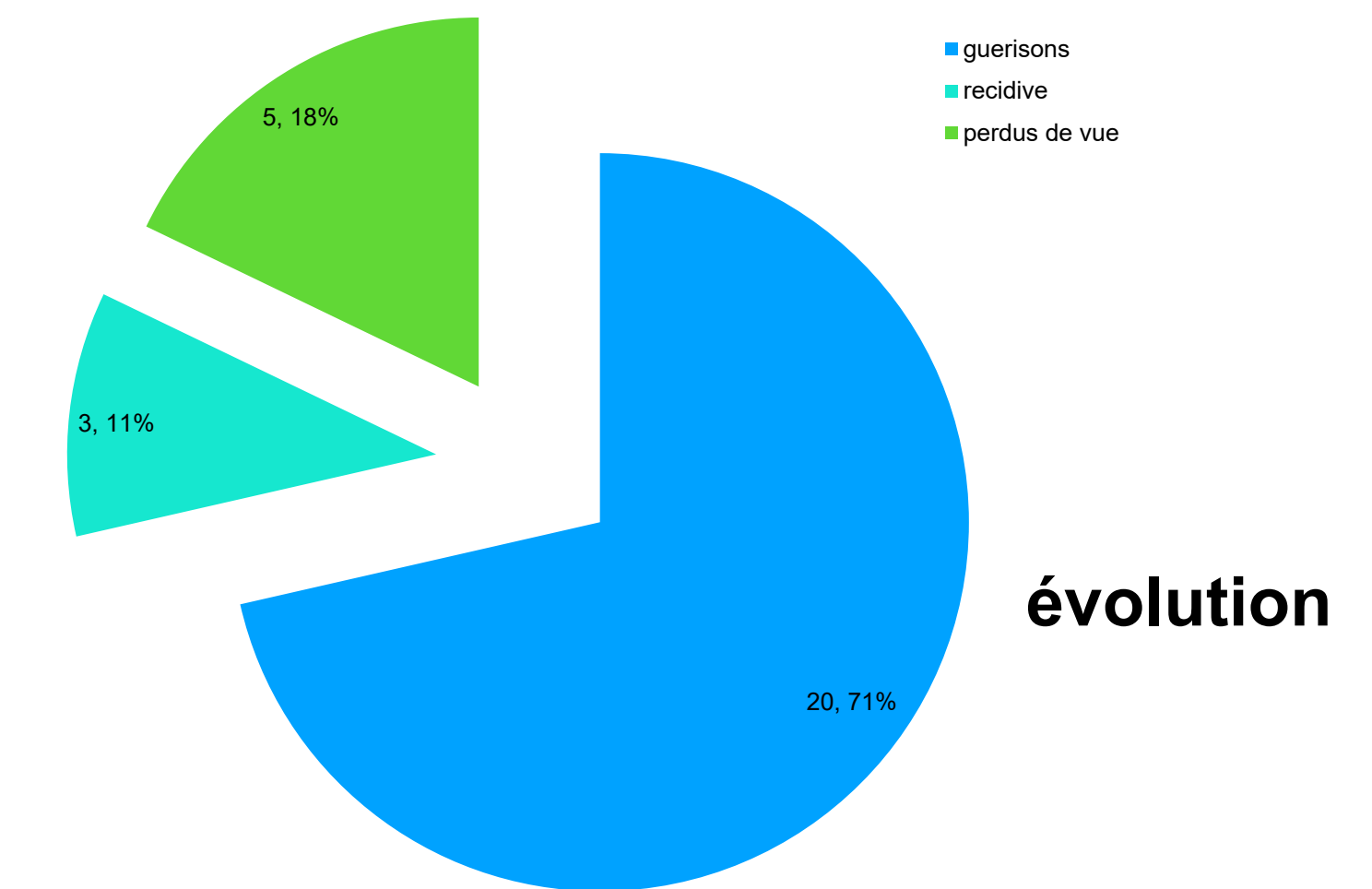

Conclusion

Les tumeurs du palais nécessitent un TRT chirurgical radicale avec une réhabilitation chirurgicale et prothétique adéquate pour un meilleur résultat thérapeutique ,fonctionnel et esthétique.

Références

F. Boutault, J.-R. Paoli, F. Lauwers. Reconstruction chirurgicale des pertes de substance des maxillaires. Emc Stomatologie 1(2005)231-253